STUDIO PROGET

Ing. Giovanni Alamia
Cell. 329/8073832 - Tel. 091/8433218
Fax. 091/9865334
Via Collurafici n. 48 - Carini
alamiag@alice.it
pec "giovanni.alamia@ordineingpa.it"

Città di Prizzi

Provincia di Palermo

Tavola

5.3

STUDIO PROGET

Visti e approvazioni

Ditta: ISTITUTO COMPRENSIVO DI PRIZZI

DATA

Oggetto:

FESR "AMBIENTI PER L'APPRENDIMENTO" Asse II° "Qualità degli impianti scolastici" Obbiettivo C

Progetto definitivo/esecutivo dei lavori di riqualificazione degli edifici scolastici dell'istituto comprensivo statale di Prizzi, in relazione al risparmio energetico, alla messa a norma degli impianti ed al miglioramento dell'attrattività e dell'accessibilità

Elaborati grafici:

DOCUMENTAZIONE FOTOGRAFICA

STATO DI FATTO - SCUOLA DELL'INFANZIA

Il Progettista	Il Committente	Il Direttore dei lavori
Ordine degli Ingegneri della Provincia di Palermo – Dott. Ing. GIOVANNI ALAMIA N. 4985		Ordine degli Ingegneri della Provincia di Palermo – Dott. Ing. GIOVANNI ALAMIA N. 4985

Vista 2

Vista 3

Vista 4

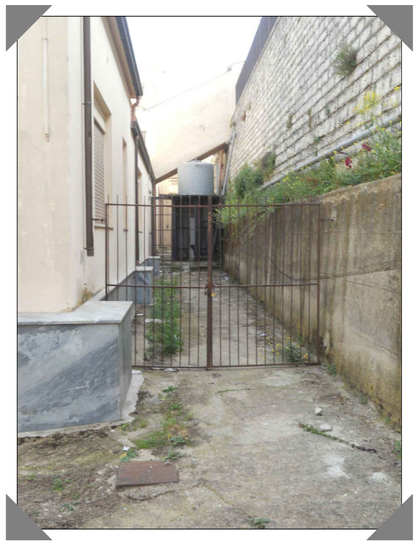

Vista 5

Pianta piano terra
scala 1:100

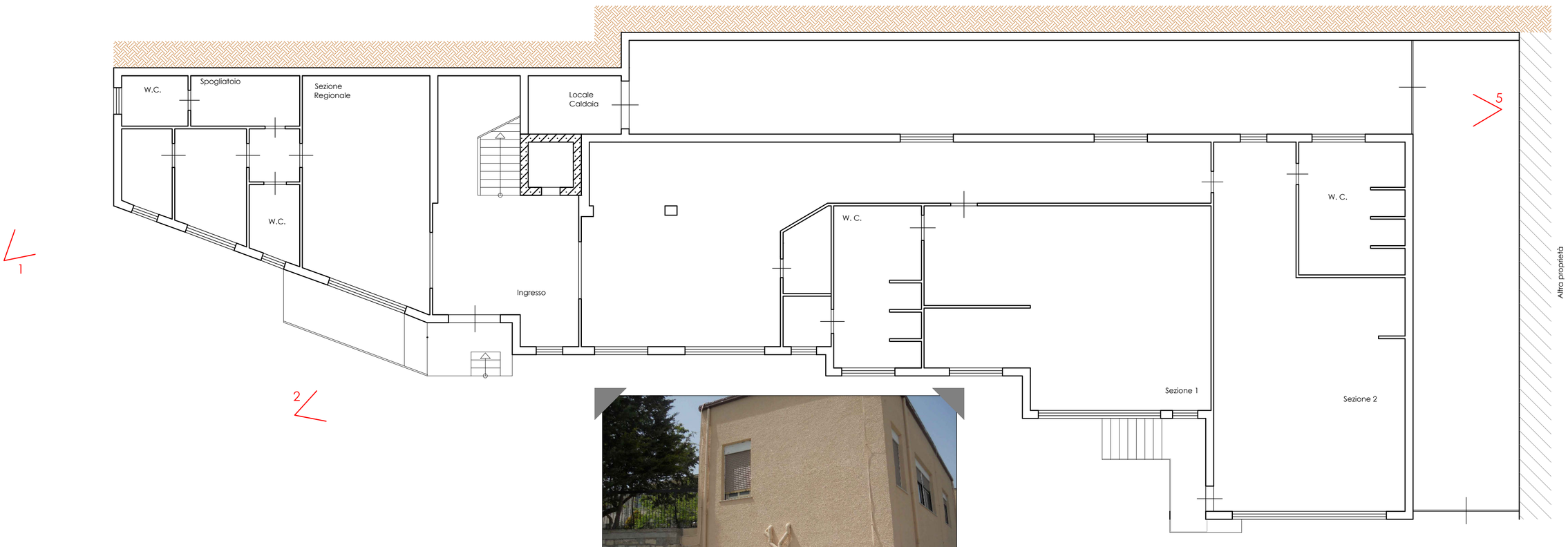

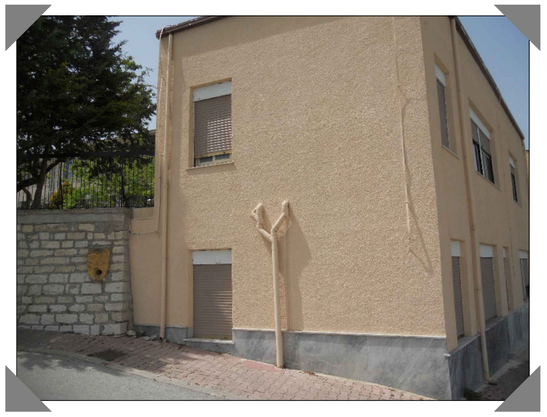

Vista 1