STUDIO PROGET
Ing. Giovanni Alamia
Cell. 329/8073832 - Tel. 091/8433218
Fax. 091/9865334
Via Colluraffo n. 48 - Carini
alamiagi@alice.it
pec "giovanni.alamia@ordineingpa.it"

Città di Prizzi

Provincia di Palermo

Tavola

3.1

STUDIO PROGET

Visti e approvazioni

Ditta: ISTITUTO COMPRENSIVO DI PRIZZI

DATA

Oggetto:

FESR "AMBIENTI PER L'APPRENDIMENTO" Asse II° "Qualità degli impianti scolastici" Obbiettivo C

Progetto definitivo/esecutivo dei lavori di riqualificazione degli edifici scolastici dell'istituto comprensivo statale di Prizzi, in relazione al risparmio energetico, alla messa a norma degli impianti ed al miglioramento dell'attrattività e dell'accessibilità

Elaborati grafici:

AREE DI INTERVENTO

SCUOLA PRIMARIA

Il Progettista

Dott. Ing. GIOVANNI ALAMIA N. 4866

Il Committente

Il Direttore dei lavori

Dott. Ing. GIOVANNI ALAMIA N. 4866

Pianta piano terra
scala 1:200

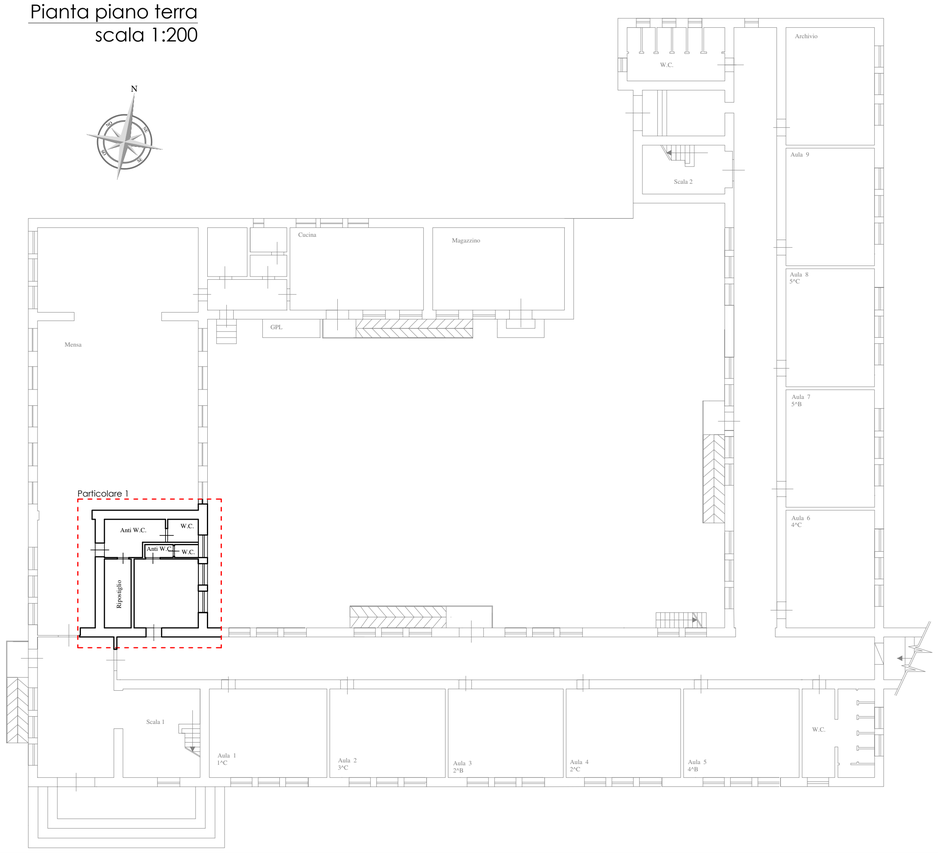

Particolare 1 - Stato di fatto

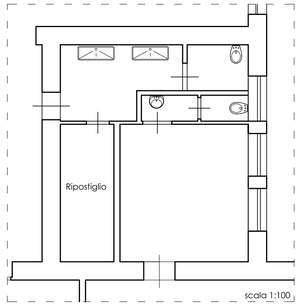

Particolare 1 - Stato di fatto

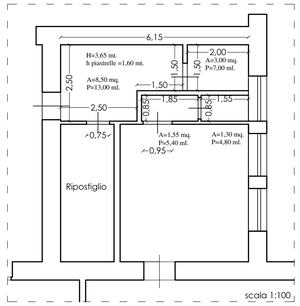

Particolare 1 - Progetto

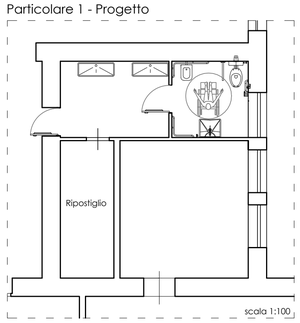

Particolare 1 - Progetto

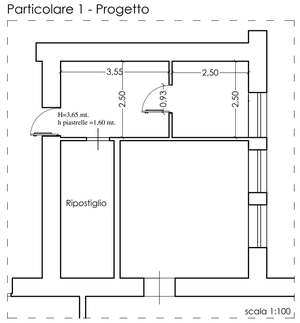

Pianta piano primo
scala 1:200

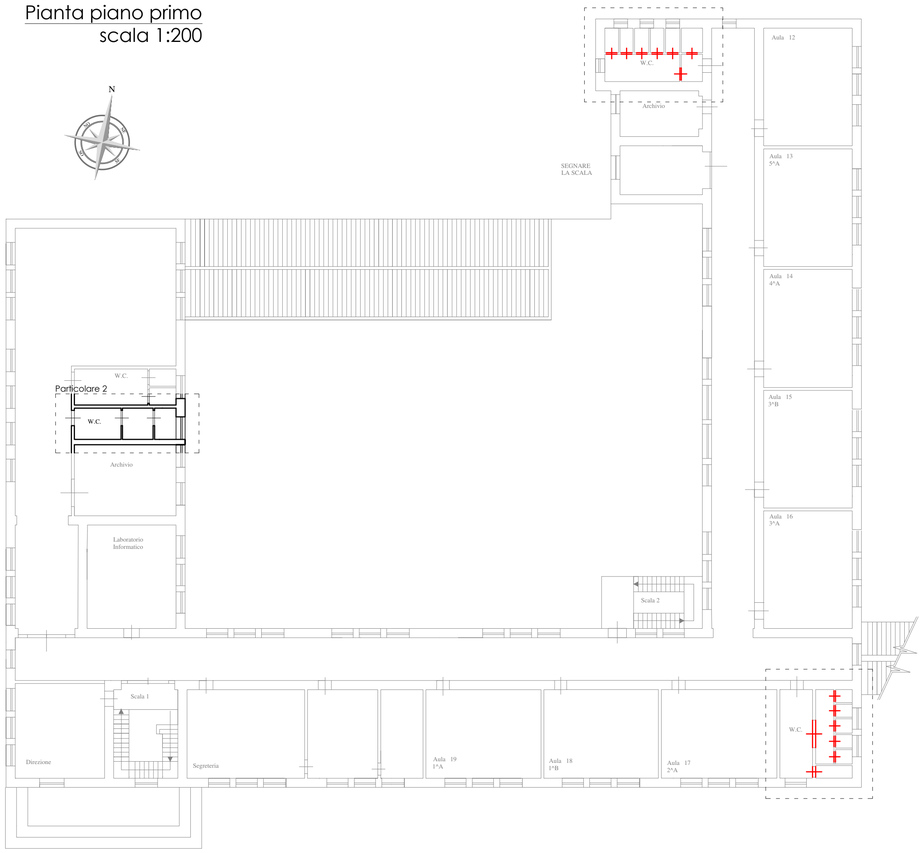

Particolare 2 - Stato di fatto

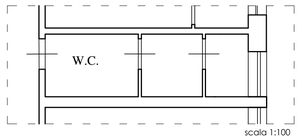

Particolare 2 - Stato di fatto

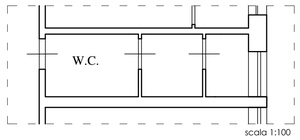

Particolare 2 - Progetto

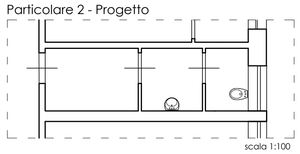
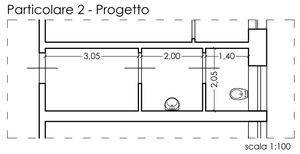
Particolare 2 - Progetto